

2020

작은도서관 운영평가시스템 지자체 담당자 교육

발표자료

2020.1

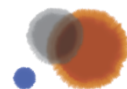

문화체육관광부
Ministry of Culture, Sports and Tourism

CHA EUM
(주)채움씨앤아이



INDEX

- Ⅰ 시스템 소개
 - Ⅱ 시스템 활용
 - Ⅲ 주의사항
- 

I 시스템 소개

가. 시스템 개요

나. 시스템 구성

작은도서관 운영평가 시스템이란?

“작은도서관 운영평가 시스템”은 전국 작은도서관의 운영 현황에 대한 실태조사를 실시하고 평가를 하는 시스템으로 이를 기반으로 하여 지원정책수립, 활성화 방안 마련 등을 계획할 수 있는 정책 지원도구입니다.

추진배경

“작은도서관 활성화 정책지원 도구로서 시스템 구축”

체계적이고 효과적인
연차조사

작은도서관
운영현황 상시조사

통계기반
운영평가 실시

주민밀착형
생활문화 공간으로서
작은도서관이 증가 추세
(전국 6,768개소 운영 중, smalllibrary.org기준)

작은도서관의 역할과
필요성이 증대되어
정부차원의 체계적 지원 필요

지원효과의 극대화를 위해
**체계적 통계기반 마련 및
평가시스템이 요구**



사용자 권한

현장운영자

- 작은도서관을 실제로 운영하는 운영자 (도서관 대표 혹은 실무담당자)
- 운영실태조사지를 작성하거나 소속 도서관정보 및 운영자정보를 수정

지역관리자

- 시군구지역/시도 지역 작은도서관 담당자(작은도서관 등록 담당자)
- 관할 작은도서관 운영실태조사 참여현황 모니터링
- 관할 작은도서관 운영실태조사 결과 조회 및 수정

통합관리자 (문체부)

- 작은도서관 운영평가 시스템 통합관리자(Administrator)
- 평가 기준 설정 및 시스템 운영관리
- 전국 작은도서관의 통계 조회

업무프로세스

01

시군구 지역관리자는 관할지역
신규/폐관도서관 정보입력

02

현장운영자는
통계 조사 설문 응답

03

시군구 지역관리자는
설문 결과 및 오류 데이터 수정

06

문체부에서 개별도서관
최종 통계데이터 검증

05

시도별 담당자는 입력한
통계데이터 검증, 수정

04

시군구/시도 지역 담당자는
평가표로 평가시행

관리자 권한 별 메뉴 구성 (현장운영자)

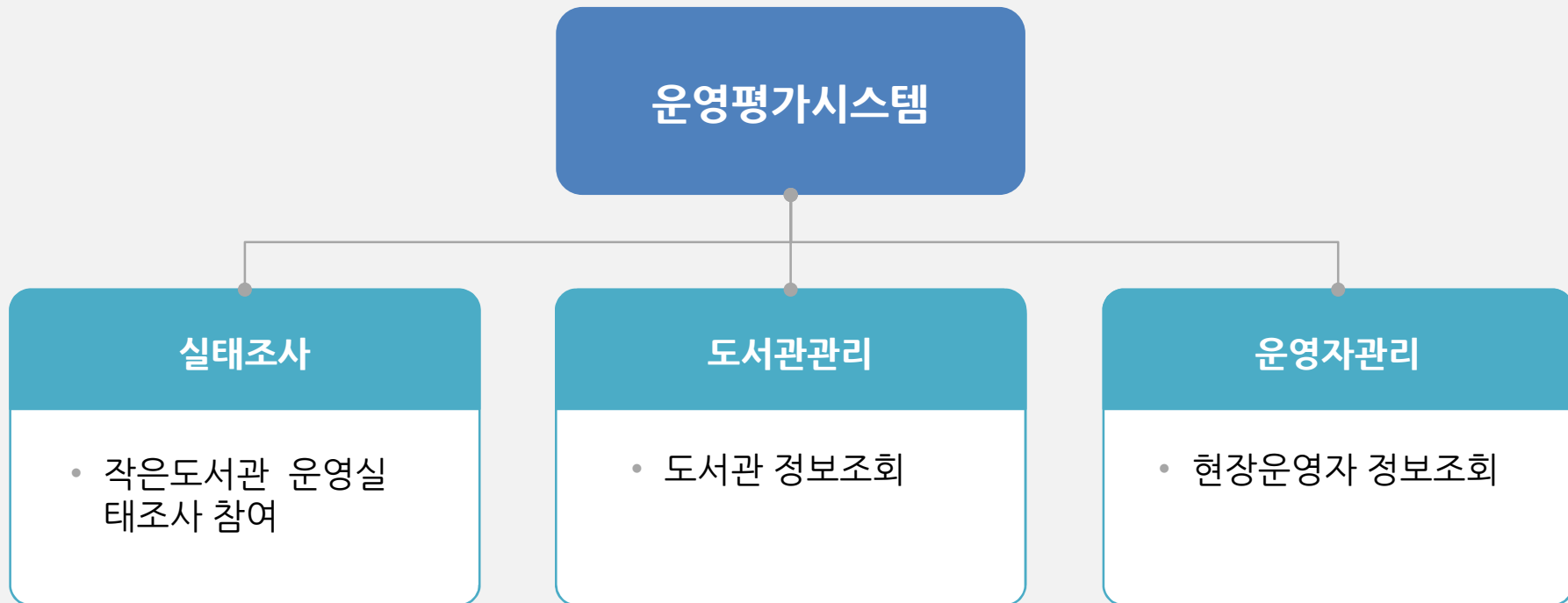

관리자 권한 별 메뉴 구성 (지역관리자)

운영평가시스템

실태조사

- 작은도서관 운영 실태조사

평가

- 작은도서관 운영 평가
- (자체)평가모델 설정

통계

- 도서관 운영현황
- 실태조사 결과
- 운영평가 통계
- **변경이력조회**
- 데이터출력

도서관관리

- 도서관 조회
- 도서관 신규등록
- 도서관 등록취소 (폐관)

운영자관리

- 현장운영자 조회
- 지역관리자 조회

아이디 부여체계

광역시/도 지역 코드(2자리)

서울-SE/부산-BS/대구-DG/인천-IC
경기-GG/광주-GJ/대전-DJ /울산-US
세종-SJ/경기-GG/강원-GW/충북-CB
충남-CN/전북-JB/전남-JN/경북-GB
경남-GN/제주-JJ

+

권한 코드(1자리)

- 현장운영자- M
- 시담당자- S
- 광역시 담당자- G
- 행정구 담당자- L

+

일련번호(5자리)

순차적으로 부여된
일련번호

- 예시
- 서울시 관리자 SE + G + XXXXX(일련번호)
 - 경기도 xx시 xx구 관리자 GG + L + XXXXX(일련번호)
 - 경기도 xx시 관리자 GG + S + XXXXX(일련번호)
 - 서울시 금천구 작은도서관 현장운영자 SE + M + XXXXX(일련번호)

Ⅱ 시스템 활용

- 가. 시작하기
- 나. 도서관 관리
- 다. 운영자 관리
- 라. 실태조사 참여
- 마. 작은도서관 운영평가
- 바. 작은도서관 운영통계

Start HERE!

<http://www.smalllibrary.org/SLOE/>
“소문자엘”이 3개입니다.



- 시작하기
- 작은도서관 대표홈페이지에서 링크로 연결
 - 직접 URL을 입력하여 설문조사 진행(<http://www.smalllibrary.org/SLOE/>)

로그인

작은도서관 운영평가 시스템



ID찾기

 문화체육관광부  작은도서관

로그인 • 문화체육관광부 혹은 지자체에서 배포한 ID로 로그인

ID찾기

작은도서관 운영평가 시스템

아이디 패스워드 찾기 - Windows Internet Explorer
http://smalllibrary.org/SLOE/IdPasswordFindPage

지역시/도 | 시/군/구 | 조회

이름	전화	이메일	담당
NO DATA			

닫기

- ID찾기
- 현장운영자가 ID/PWD를 분실했을 때 자신이 속한 지역의 담당자를 찾아유선상으로 문의

도서관 정보조회

문화체육관광부
서울특별시 남 원영합니다. 로고아웃 | 관리자정보관리

작은도서관 운영평가 실태조사 평가 통계 **도서관관리** 운영자관리

도서관관리

도서관 조회 >

도서관 신규등록
도서관 등록취소

도서관 조회

날짜조건 [] ~ [] 서울특별시 [] 시/군/구 [] 운영유형 [] 운영상태 [] 검색조건 [] [조회] [EXCEL]

전체 [] 나 [] 다 [] 라 [] 마 [] 바 [] 사 [] 아 [] 자 [] 차 [] 카 [] 타 [] 파 [] 하 [] A-Z [] 0-9 [] 기타 총 조회 건수 : 982 건

	도서관명	지역	소속	운영유형	운영주체	운영자명	연락처	개관일자	운영상태
1	가락2동새마을문고	서울특별시	송파구	공립	지자체 직영			1990/01/01	운영중
2	가락본동새마을문고(군항기 작은도서관)	서울특별시	송파구	공립	지자체 직영			1992/01/01	운영중
3	가리봉동 마을문고	서울특별시	구로구	공립	지자체 직영			2002/01/01	운영중
4	가산동 작은도서관	서울특별시	금천구	공립	지자체 직영			2000/01/01	운영중
5	가온작은도서관	서울특별시	노원구	공립	지자체 직영			1997/05/01	운영중
6	가재울작은도서관	서울특별시	노원구	공립	지자체 직영			1996/05/01	운영중
7	갈현1동 문화의집 문고	서울특별시	은평구	공립	지자체 직영			2005/05/04	운영중
8	강남권신류플라스8단지 작은도서관	서울특별시	강남구	사립	아파트			2016/08/01	운영중
9	강남한양수저연락은씨앗도서관	서울특별시	강남구	사립	개인 및 단체			2015/03/02	운영중
10	강동육어누리도서관	서울특별시	강동구	공립	지자체 직영			2012/02/11	운영중

문화체육관광부 339-012 세종특별자치시 갈매로 388 정부세종청사 대표전화:(044)203-2000 팩스:(044)203-3447 COPYRIGHT@Ministry of Culture, Sports and Tourism 사이트맵

도서관 정보조회

- 도서관 관리 > 도서관 조회
- 담당 지역의 작은도서관을 조회
- 도서관명 클릭 시 도서관 정보 수정

도서관 정보조회

The screenshot shows a web interface for library management. The main content area is titled '도서관 조회' (Library Search). It contains a form with various fields for searching and filtering libraries. Below the form, there is a table displaying search results.

번호	변경일	변경명	변경유	변경내
1	대표자명	운영자	김채용	20170104 도서관정보 등록/수정 seg00001
2	도서관명	상상도서관2	상상도서관	20170104 도서관정보 등록/수정 seg00001
3	도서관명	상상도서관	상상도서관2	20170104 도서관정보 등록/수정 seg00001

도서관 정보조회

- 담당 지역의 작은도서관을 조회 / 정보수정
- 주요정보에 대한 이력조회 가능(도서관명, 대표자명, 도서관주소)
- 도서관 유형 변경 불가(변경시 작은도서관만드는사람들에 문의 요망)

도서관 신규등록

도서관관리

작은도서관 운영평가 | 실태조사 | 평가 | 통계 | **도서관관리** | 운영자관리

도서관관리

도서관 신규등록

도서관 조회
도서관 신규등록
 도서관 등록취소

서울특별시 | 금천구 | 아이디: sem01156

대표지명 | 등록일자

등록번호

도서관명 | 도서관 개관일

전화번호 | 팩스

이메일 | 직접입력

홈페이지

주소 | 주소검색

본/분관여부 | 본관명

도서관 유형 | 운영주체 | 위탁기관명

이용대상 특화 작은도서관 | 해당없음 | 기타:

건물면적 | 총 m²

열람석 | 총 석

도서관 자료 | 총 권

도서관 운영상태 | 신규

비고

문화체육관광부 | 339-012 세종특별자치시 갈매로 388 경부세종청사 대표전화:(044)203-2000 팩스:(044)203-3447 COPYRIGHT@Ministry of Culture, Sports and Tourism

- 도서관 신규등록
- 담당지역에 작은도서관 개관 시 신규등록을 통해 도서관 ID를 생성
 - 아이디는 자동 부여 (코드부여 규칙에 의거)

도서관 등록취소(폐관)

서울특별시립도서관관리시스템 > 도서관관리 > 도서관 등록취소

작은도서관 운영평가 | 실태조사 | 평가 | 통계 | **도서관관리** | 운영자관리

도서관관리

도서관 조회
도서관 신규등록
도서관 등록취소

서울특별시 | 시/군/구 | 운영상태 | 검색조건

조회 EXCEL

전체 | 가 | 나 | 다 | 라 | 마 | 바

번호	도서관명	등록번호	등록일자	등록유형	등록사유	분관여부	운영주체	운영상태
1						본관	지자체 직영	운영중
2	기락분동					본관	지자체 직영	운영중
3						본관	지자체 직영	운영중
4						본관	지자체 직영	운영중
5						본관	지자체 직영	운영중
6						본관	지자체 직영	운영중
7						본관	지자체 직영	운영중
8	강남한서					본관	아파트	운영중
9	강남					본관	개인 및 단체	운영중
10	강동육아누리도서관	02-487-3516	2012/02/11	2012/02/12	공립	본관	지자체 직영	운영중

등록취소 도서관: 상상 도서관

*등록취소 일자: []

*등록취소 유형: [등록취소 유형 ▼]
 등록취소 유형
 폐관처리
 기준미달
 중복등록
 기타

등록취소 닫기

문화체육관광부 339-012 세종특별자치시 갈매로 388 정부세종청사 대표전화: (044)203-2000 팩스: (044)203-3447
 COPYRIGHT©Ministry of Culture, Sports and Tourism

도서관 등록취소

- 담당지역에 작은도서관 폐관 시 도서관의 등록을 취소 (취소 시 유형 선택- 폐관처리, 기준미달, 중복등록, 기타)
- 등록 취소 할 도서관을 클릭하여 취소 일자/취소 사유를 입력하고 도서관 등록을 취소
- 등록취소된 도서관의 ID는 재사용 불가

현장운영자 조회

서울특별시 님 환영합니다. 로그아웃 | 관리자정보관리

작은도서관 운영평가 실태조사 평가 통계 도서관관리 **운영자관리**

도서관 조회 도서관 신규등록 도서관 등록취소

운영자관리

현장운영자 조회 >

지역관리자 조회

현장운영자 조회

운영상태 서울특별시 시/군/구 검색조건 [] 조회 EXCEL

전체 가 나 다 라 마 바 사 아 자 차 카 타 파 하 A~Z 0~9 기타 총 조회 건수 : 982 건

	도서관명	이름	연락처	이메일	직책	아이디	상태
1	가락2동새마을문고				운영자		운영중
2	가락본동새마을문고(균형기적은도서관)				운영자		운영중
3	가리봉동 마을문고				대표자		운영중
4	가신동 작은도서관				운영자		운영중
5	가온작은도서관				대표자		운영중
6	가재울작은도서관				대표자		운영중
7	갈현1동 문화의집 문고				운영자		운영중
8	강남한신휴플러스8단지 작은도서관				자원봉사자		운영중
9	강남현양수지인적은씨앗도서관				대표자		운영중
10	강동육아누리도서관				운영자		운영중

문화체육관광부 339-012 세종특별자치시 갈매로 388 경부세종청사 대표전화:(044)203-2000 팩스:(044)203-3447
COPYRIGHT©Ministry of Culture, Sports and Tourism

현장운영자에게
ID/PW를 알려주세요!
(비밀번호는 조사 전
일괄부여예정)

현장운영자 조회

- 담당지역의 작은도서관 현장운영자의 정보 조회 및 수정
- 조회된 목록을 엑셀로 반출 가능

현장운영자 조회

작은도서관 운영평가 | 실태조사 | 평가 | 통계 | 도서관관리 | **운영자관리**

도서관 조회 | 도서관 신규등록 | 도서관 등록취소

운영자관리

현장운영자 조회 > | 지역관리자 조회

현장운영자 조회

아이디	sem01155	비밀번호변경
도서관명	상상도서관	
*성명	김채움	
*직책	운영자	
운영기간	1 년 2 개월	
*연락처	02 - . - 9554	
*이메일	chaum @ cucon.kr	직접입력

수정 | 목록

문화체육관광부 339-012 세종특별자치시 갈매로 388 경부세종청사 대표전화:(044)203-2000 팩스:(044)203-3447 COPYRIGHT@Ministry of Culture, Sports and Tourism

사이트맵

현장운영자 정보수정

- 현장운영자 정보를 수정하고 비밀번호 분실 시 새로운 비밀번호를 부여 (기존의 비밀번호를 알 수 없음)
- 현장운영자 비밀번호 일괄 변경은 통합관리자만 가능

지역관리자 조회

작은도서관 운영평가

실태조사

평가

통계

도서관관리

운영자관리

운영자관리

지역관리자 조회

현장운영자 조회

지역관리자 조회

서울특별시 님 환영합니다. 로그아웃 | 관리자정보관리

서울특별시

시/군/구

검색조건

조회

EXCEL

총 조회 건수 : 26 건

	아이디	이름	전화번호	핸드폰	이메일	지역
1	ses00001					서울특별시 종로구
2	ses00002					서울특별시 중구
3	ses00003					서울특별시 용산구
4	ses00004					서울특별시 성동구
5	ses00005					서울특별시 광진구
6	ses00006					서울특별시 동대문구
7	ses00007					서울특별시 중랑구
8	ses00008					서울특별시 성북구
9	ses00009					서울특별시 강북구
10	ses00010					서울특별시 도봉구

« 1 2 3 »



문화체육관광부

339-012 세종특별자치시 갈매로 388 정부세종청사 대표전화:(044)203-2000 팩스:(044)203-3447
COPYRIGHT©Ministry of Culture, Sports and Tourism

최신화 부탁드립니다!

지역관리자 조회

- 지역관리자의 정보 조회
- 담당지역 외 타 지역의 관리자 검색은 불가능

지역관리자 조회

문화체육관광부

작은도서관 운영평가 | 실태조사 | 평가 | 통계 | 도서관관리 | 운영자관리

도서관 조회 | 도서관 신규등록 | 도서관 등록취소

운영자관리

지역관리자 조회

관리자 : [] | 지역관리자 등록 | 선택관리자 삭제

아이디	ses00018	비밀번호변경
*성명		
*소속		
*직책/직급		
*전화번호	02 - [] - []	
*핸드폰번호	010 - [] - []	
이메일	[] @ []	직접입력
비고		

수정 | 목록

문화체육관광부 339-012 세종특별자치시 갈매로 388 경부세종청사 대표전화:(044)203-2000 팩스:(044)203-3447
 COPYRIGHT©Ministry of Culture, Sports and Tourism

지역관리자 등록/수정

- 담당지역의 지역관리자 정보 수정 가능
- 지역담당자가 추가된 경우 등록버튼을 눌러 관리자 등록

지역관리자 조회

The screenshot displays the '지역관리자 조회' (Local Manager Search) page. The main form includes fields for '아이디' (ID: ses00018), '성명' (Name), '소속' (Affiliation), '직책/직급' (Position/Grade), '전화번호' (Phone Number), '핸드폰번호' (Mobile Number), '이메일' (Email), and '비고' (Remarks). A red box highlights the '지역관리자 등록' (Register Local Manager) button. An inset window shows a detailed view of the registration form with fields for '성명', '소속', '직책/직급', '전화번호', '핸드폰번호', '이메일', and '비고', along with '등록' (Register) and '닫기' (Close) buttons.

지역관리자 등록/수정

- 담당지역의 지역관리자 정보 수정 가능
- 지역담당자가 추가된 경우 등록버튼을 눌러 관리자 추가등록

지역관리자 조회

서울특별시 남 환경합니다. 로그아웃 | 관리자정보관리

작은도서관 운영평가 | 실태조사 | 평가 | 통계 | 도서관관리 | **운영자관리**

도서관 조회 | 도서관 신규등록 | 도서관 등록취소

운영자관리

지역관리자 조회

관리자 : | **지역관리자 등록** | **선택관리자 삭제**

아이디	<input type="text" value="ses000"/>	<input type="button" value="비밀번호변경"/>
*성명	<input type="text"/>	
*소속	<input type="text"/>	
*직책/직급	<input type="text"/>	
*전화번호	<input type="text" value="02"/> - <input type="text"/> - <input type="text"/>	
*핸드폰번호	<input type="text" value="010"/> - <input type="text"/> - <input type="text"/>	
이메일	<input type="text"/> @ <input type="text"/>	<input type="text" value="직접입력"/>
비고	<input type="text"/>	

문화체육관광부 339-012 세종특별자치시 갈매로 388 경부세종청사 대표전화:(044)203-2000 팩스:(044)203-3447
 COPYRIGHT©Ministry of Culture, Sports and Tourism

사이트맵

지역관리자 삭제

- 담당업무 변경 인사명령 등 발생시, 지역관리자 정보를 시스템에서 삭제

실태조사 참여현황

작은도서관 운영평가 | 실태조사 | 평가 | 통계 | 도서관관리 | 운영자관리

도서관 운영현황 실태조사 결과 운영평가 결과 변경이력 조회 데이터출력

서울특별시 님 환영합니다. 로그인 | 관리자정보관리

실태조사

운영실태조사 참여현황

미입력 서울특별시 시/군/구 검색조건 [조회] [EXCEL]

전체 가 나 다 라 마 바 사 아 자 차 카 타 파 하 A~Z 0~9 기타 총 조회 건수 : 944 건

번호	도서관명	지역	소속	운영유형	연락처	참여현황	도서관 정보
1	가락2동새마을문고	서울특별시	송파구	공립		미입력	조회
2	가락본동새마을문고(금향기작은도서관)	서울특별시	송파구	공립		미입력	조회
3	가리봉동 마을문고	서울특별시	구로구	공립		미입력	조회
4	가산중 작은도서관	서울특별시	금천구	공립	미입력	조회
5	가운작은도서관	서울특별시	노원구	공립		미입력	조회
6	가재울작은도서관	서울특별시	노원구	공립		미입력	조회
7	갈현1동 문화의집 문고	서울특별시	은평구	공립		미입력	조회
8	강남현신휴플러스8단지 작은도서관	서울특별시	강남구	사립		미입력	조회
9	강남현양수지민작은책방도서관	서울특별시	강남구	사립		미입력	조회
10	강동육아누리도서관	서울특별시	강동구	공립		미입력	조회

문화체육관광부 339-012 세종특별자치시 갈매로 388 경부세종청사 대표전화:(044)203-2000 팩스:(044)203-3447
 COPYRIGHT©Ministry of Culture, Sports and Tourism

운영실태조사 참여현황

- 지역관리자가 로그인 시 첫 화면
- 담당하고 있는 지역의 작은도서관 운영실태조사 참여현황을 모니터링 하고 미입력된 자료 및 오류를 수정
- 미입력, 입력중, 입력완료, 조사제외

실태조사

문화체육관광부

채움씨앤아이 닷 컴 | [로그아웃](#) | [관리자정보관리](#) | [운영자메뉴얼](#) | [관리자메뉴얼](#)

작은도서관 운영평가
실태조사
평가
통계
도서관관리
운영자관리
시스템관리

실태조사

2019년 실태조사정보

[실태조사](#) > [운영실태조사](#)

조사명	2020년 전국 작은도서관 운영실태조사
조사기관	문화체육관광부
조사기간	2019/01/01 ~ 2019/03/01 까지



작년도 조사결과출력
시작하기

문화체육관광부 339-012 세종특별자치시 갈매로 388 경부서공청사 대표전화:(044)203-2000 팩스:(044)203-3447
 COPYRIGHT©Ministry of Culture, Sports and Tourism
 문의처: 작은도서관만드는사람들 smalllibrary.org@gmail.com / 02-515-1178 (기술문의: 070-4489-6701)

실태조사 (시작화면)

- 현장관리자가 작은도서관 실태조사에 참여하기 위한 첫 번째 화면
- 작년도 실태조사데이터를 입력한 경우 조사결과를 화면 이나 Excel로 출력이 가능

실태조사

작은도서관 운영평가 | 실태조사 | 평가 | 통계 | 도서관관리 | 운영자관리 | 시스템관리

실태조사 | 운영실태조사 참여현황 >

2020년 전국 작은도서관 운영실태조사(2019/01/01 ~ 2019/03/01) 1-2-3-4-5-6-7-8-9

작은도서관 법적 기준 사항 확인

귀 작은도서관의 면적과 열람석 수, 도서관 자료의 총 권수를 기입하여 주시기 바랍니다.

* 건물면적	총	152.1 m ² = 46.09 평 (* 건물면적/열람석 수정은 지역관리자에게 문의하시기 바랍니다.)
* 열람석	총	36 석
* 도서관 자료	총	6734 권

* 다음은 [도서관법] 시행령 제 3조에 규정된 작은도서관이 갖추어야 하는 사실과 자료기준입니다.

건면적 33㎡ 이상, 열람석 6석 이상, 도서관자료 1,000권 이상
(건물면적에 현관, 휴게실, 복도, 화장실, 식당 등의 면적은 포함되지 않음)

건물면적 : 건물에서 도서관 공간으로만 이용되는 면적의 합계 (1층면적 (30㎡) + 2층면적 (25㎡) = 면적 (55㎡)
 열람석 : 이용자들이 작은도서관 내에서 이용가능한 좌석의 수

작은도서관 운영 상태 확인

Q. 지난 1년간 작은도서관의 운영 상태에 변동 사항이 있습니까?

현재 운영상태 : 계속 운영

운영중 등록 취소(폐관) 운영 안 함(장기휴관 포함)

*입력이 제한된 항목은 관할 지역관리자에게 연락하여 수정하여 주시기 바랍니다.

다음

문화체육관광부 339-012 세종특별자치시 갈매로 388 정부세종청사 대표전화:(044)203-2000 팩스:(044)203-3447
 COPYRIGHT©Ministry of Culture, Sports and Tourism
 문의처: 작은도서관만드는사람들 smalllibrary.org@gmail.com / 02-515-1178 (기술문의: 070-4489-6701)

실태조사1

- 면적(33㎡ 이상), 열람수(6석 이상), 자료수(1,000권 이상) 법적기준을 만족한 도서관만이 참여가능하며 만족하지 못한 경우 더 이상의 설문 진행 불가능
- 면적과 열람석의 경우 지역관리자 이상만 편집 가능

실태조사

문화체육관광부
 작은도서관 운영평가 실태조사 평가 통계 도서관관리 운영자관리
 도서관 조회 도서관 신규등록 도서관 등록취소

실태조사
 운영실태조사 참여현황 >

실태조사정보

1-2-3-4-5-6-7-8-9
 실태조사 > 운영실태조사

작은도서관 기본정보

등록정보

대표자(법명명) 김재용
 등록번호
 등록일 20160105
 *변경사항
 있다
 없다

기본사항

*도서관 명칭 상암도서관
 *개관일 20160111
 *지역
 서울 부산 대구 인천 광주 대전 울산 세종
 경기 강원 충북 충남 전북 전남 경북 경남 제주
 *주소 주소포워 08511
 서울특별시 금천구 뚝방로 254 (가산동) 상세주소
 *전화번호 010-3095-
 *팩스번호 선택
 홈페이지
 공립 작은도서관
 사립 작은도서관
 개인 및 단체 설립 작은도서관
 세미물류고
 종교 시설 작은도서관
 법인 설립 작은도서관
 아파트(공동주택) 작은도서관

입력하신 항목은 관할 지역관리자에게 연락하여 수정하여 주시기 바랍니다.

이전 다음 임시저장

문화체육관광부 339-012 서울특별시중구 세종로 388 경부세종문화사 대표전화: (044)203-2000 팩스: (044)203-3447
 COPYRIGHT © Ministry of Culture, Sports and Tourism

실태조사2

- 작은도서관 기본사항을 입력
-  에 마우스 가져가면, 해당 항목의 상세 설명 확인 가능
- **임시저장** 버튼을 눌러 진행 중 언제든지 중간저장 가능

실태조사

실태조사정보

운영정보

*지역 공공도서관 분권 여부 예 (본관이 되는 공공도서관 명칭 :) 아니요

*이용객대상 특화 객연도시간

독방사할 없음

다문화

청소년

노년

장애인

종교

기타

운영 시간

요일	시작	종료
월요일	14:00	18:00
화요일	14:00	18:00
수요일	14:00	18:00
목요일	14:00	18:00
금요일	14:00	18:00
토요일		
일요일		

*운영 시간 평균

1일 일 평균 시간

1년 연간 총 운영 일

운영자 정보

*운영자 성명 성씨

*지역

*연락처 - -

*이메일 @

계속기간 년 개월

이전 다음 임시저장

문화체육관광부 339-012 세종특별자치시 효매로 388 정부세종청사 대표전화: (044)203-2000 팩스: (044)203-3447
 COPYRIGHT © Ministry of Culture, Sports and Tourism

실태조사3

- 작은도서관 운영정보와 운영자 정보를 입력
- 운영요일과 운영시간을 입력하면 자동으로 평균 계산

실태조사

문화체육관광부
도서관 운영평가

실태조사 평가 통계 도서관관리 운영자관리

실태조사 운영실태조사 참여현황 >

실태조사정보

작은도서관 운영현황

1 2 3 4 5 6 7 8 9

작은도서관

자료 현황

*도서자료	지난 1년간 증가한 장서의 수(2017/01/01 ~ 2017/12/31)	43 권
	지난 1년간 폐기한 장서의 수(2017/01/01 ~ 2017/12/31)	23 권
	현재 총 보유 장서 수(조사 시점 기준)	5405 권
*연속간행물	지난 1년간 증가한 연속간행물의 종 수(2017/01/01 ~ 2017/12/31)	2 종
	지난 1년간 폐기한 연속간행물의 종 수(2017/01/01 ~ 2017/12/31)	2 종
	현재 총 보유 연속간행물 수(조사 시점 기준)	1 종

인쇄자료 이외의 자료 보유 여부 및 수량

전자자료 건, DVD 권,
 음향자료, CD 등 점, 실물장난감 등 개,
 기타

인력 현황

*직원	상근직 직원	1 명
	시간제 직원	1 명
	사서자격증 보유 직원(상근/시간제 모두 포함)	1 명
*자원봉사자	지난 1년간 도서관 운영 관련 교육 참여 직원(상근/시간제 모두 포함)	<input type="radio"/> 있다 <input checked="" type="radio"/> 없다
	등록 자원봉사자	1 명
	비등록 자원봉사자	1 명
	사서자격증 보유 자원봉사자(등록 자원봉사자에 한함)	1 명
	지난 1년간 도서관 운영 관련 교육 참여 자원봉사자(등록 자원봉사자에 한함)	<input type="radio"/> 있다 <input checked="" type="radio"/> 없다

이전 다음 임시계량

실태조사4

- 작은도서관의 자료 현황 및 인력 현황을 입력
- 입력 값이 없을 경우 공란으로 두지 않고 '0'으로 표기
- 있다가 체크한 경우에는 '0'이상의 값을 표기

실태조사

작은도서관 운영평가 | 실태조사 | 평가 | 통계 | 도서관관리 | 운영자관리 | 시스템관리

도서관 조회 | 도서관 신규등록 | 도서관 등록취소

실태조사 | 운영실태조사 참여원활

실태조사정보

작은도서관 운영현황

예산 현황

자료구입비(도서, 비도서, 전자자료, 연속간행물)	1,000,000 원
인건비	0 원
운영비(프로그램운영비, 시설관리비 및 일반관리비 포함)	1,000,000 원
합계	2,000,000 원

운영위원회

운영위원회 구성 여부

없다
 있다

이전 다음 임시저장

문화체육관광부 339-012 세종특별자치시 갈매로 388 경부세종청사 대표전화:(044)203-2000 팩스:(044)203-3447
COPYRIGHT@Ministry of Culture, Sports and Tourism
문의처: 작은도서관만드는사람들 E-MAIL: smalllibrary.org@gmail.com TEL: 02-515-1178 / 기술지원: 채움씨앤아이 EMAIL: sunah@cucon.kr TEL: 070-4411-6701

실태조사5
(공립의 경우)

- 작은도서관 예산현황 및 운영위원회 구성 여부 작성
- 예산의 합계는 자동으로 계산됨

실태조사

서울특별시립 환경합니다! 로그인 | 관리자정보관리

작은도서관 운영평가 실태조사 평가 통계 도서관관리 운영자관리

도서관 조회 도서관 신규등록 도서관 등록취소

실태조사 운영실태조사 참여원황 >

실태조사정보

1-2-3-4-5-6-7-8-9 > 실태조사 > 운영실태조사

작은도서관 운영현황 상상도서관

✓ 예산 현황

*예산수입원	<input type="checkbox"/> 행정기관 지원 <input type="checkbox"/> 회원 회비 및 이용료 <input type="checkbox"/> 후원금 <input type="checkbox"/> 기부금(운영자 자체부담) <input type="checkbox"/> 기타
*재정자립도	<input type="radio"/> 자부담 50% 이상 <input type="radio"/> 자부담 30% 이상 <input type="radio"/> 자부담 10% 이상 <input type="radio"/> 자부담 없음 <input type="radio"/> 기타
*예산 합계	자료구입비(도서, 비도서, 전자자료, 연속간행물) <input type="text"/> 원
	인건비 <input type="text"/> 원
	운영비(프로그램운영비, 시설관리비 및 일반관리비 포함) <input type="text"/> 원
	합계 <input type="text"/> 0 원

✓ 운영위원회

*운영위원회 구성 여부 있다 없다

이전 다음 임시저장

문화체육관광부 339-012 세종특별자치시 갈매로 388 경부세종청사 대표전화:(044)203-2000 팩스:(044)203-3447
 COPYRIGHT@Ministry of Culture, Sports and Tourism
 문의처: 작은도서관만드는사람들 E-MAIL: smalllibrary.org@gmail.com TEL) 02-515-1178 / 기술지원: 채움씨앤아이 EMAIL) sunah@cucon.kr TEL) 070-4411-6701

사이버맵

실태조사 5 (사립의 경우)

- 작은도서관 예산현황 및 운영위원회 구성 여부 작성
- 예산의 합계는 자동으로 계산됨

실태조사

실태조사정보

1 2 3 4 5 6 7 8 9

작은도서관 운영평가 | 실태조사 | 평가 | 통계 | 도서관관리 | 운영자관리

서울특별시 남 원명입니다! 로그인 | 관리자정보관리

실태조사 | 운영실태조사 참여관람 >

작은도서관 시설 및 이용현황 | 삼성도서관

시선 현황

● 있다
 이용자용 컴퓨터 대
 관리자용 컴퓨터 대
 없다

이용자 관리

○ 외부 대출 가능
 외부 대출 불가능

운영방침
 대출 적수 부족
 대출관리시스템(도서프로그램 등) 부재
 기타

하루 평균 이용자 수 명
 한달 평균 이용자 수 명
 연간 평균 이용자 수 명

회원제 운영
 예
 아니오

등록 회원 수 명

이전 다음 임시저장

문화체육관광부 339-012 세종특별자치시 길매로 388 경부세종청사 대표전화: (044)203-2000 팩스: (044)203-3447
 COPYRIGHT©Ministry of Culture, Sports and Tourism
 문의처: 작은도서관민드는사람들 E-MAIL: smalllibrary.org@gmail.com TEL 02-515-1178 / 기술지원: 채움씨앤아이 EMAIL: sunah@cucon.kr TEL 070-44876701

사이트맵

실태조사16

- 작은도서관 시설현황 및 이용자 관리 방법에 대해 작성
- 하루 평균 이용자를 입력 시 앞에 입력한 개관일로 계산하여 년월 이용자 자동 계산

실태조사

서울특별시 님 환영합니다! 로그인 | 관리자정보관리

작은도서관 운영평가 실태조사 평가 통계 도서관관리 운영자관리

도서관 조회 도서관 신규등록 도서관 등록취소

실태조사 실태조사 정보 1 2 3 4 5 6 7 8 9 > 실태조사 > 운영실태조사

작은도서관 운영현황 상상도서관

연계 현황

상호대차 서비스 제공 여부? 그렇다 그렇지 않다

순회사서 서비스 제공 여부? 그렇다 그렇지 않다

지원 현황

Q. 지난 한 해 동안 지자체나 공공도서관으로부터 지원을 받은 적이 있습니까?

지자체-공공도서관 지원 여부 그렇다 그렇지 않다

이전 다음 임시저장

문화체육관광부 339-012 세종특별자치시 갈매로 388 경부세종청사 대표전화:(044)203-2000 팩스:(044)203-3447
 COPYRIGHT@Ministry of Culture, Sports and Tourism
 문의처: 작은도서관만드는사람들 E-MAIL) smalllibrary.org@gmail.com TEL) 02-515-1178 / 기술지원: 채움씨앤아이 E-MAIL) sunah@cucon.kr TEL) 070-4411-6701

- 연계현황 및 지원현황에 대해 작성

실태조사7

실태조사

서울특별시 남 원영합니다! 로그아웃 | 관리자정보관리

작은도서관 운영평가 실태조사 평가 통계 도서관관리 운영자관리

도서관 운영현황 실태조사 결과 운영평가 결과 변경이력 조회 데이터출력

실태조사

운영실태조사 참여원형 >

실태조사정보

1-2-3-4-5-6-7-8-9

> 실태조사 > 운영실태조사

작은도서관 프로그램 운영 및 홍보 현황

상상도서관

✓ 독서/문화프로그램

Q. 지난 한 해 동안 독서 문화프로그램을 실시한 적이 있습니까?

프로그램 실시 여부 그렇다 그렇지 않다

✓ 홍보 활동

Q. 지난 한 해 동안 작은도서관 이용 활성화를 위하여 도서관 이용 및 독서프로그램 운영에 대한 홍보활동을 실시한 적이 있습니까?

홍보활동 여부 그렇다 그렇지 않다

이전 다음 임시저장

문화체육관광부 339-012 세종특별자치시 갈매로 388 경부세종청사 대표전화:(044)203-2000 팩스:(044)203-3447
 COPYRIGHT@Ministry of Culture, Sports and Tourism
 문의처: 작은도서관만드는사람들 E-MAIL) smalllibrary.org@gmail.com TEL) 02-515-1178 / 기술지원: 채움씨앤아이 E-MAIL) sunah@cucon.kr TEL) 070-4411-6701

사이트맵

- 독서/문화 프로그램 및 홍보활동 방법에 대해 작성

실태조사 8

실태조사

서울특별시 남 원영합니다! 로그아웃 | 관리자정보관리

작은도서관 운영평가 실태조사 평가 통계 도서관관리 운영자관리

도서관 조회 도서관 신규등록 도서관 등록취소

실태조사 실태조사정보 1 2 3 4 5 6 7 8 9 > 실태조사 > 운영실태조사

문명실태조사 참여원형 > 작은도서관 운영 관련 의견

상당도서관

1. 작은도서관을 위한 예산지원
2. 순회사서를 시립도서관에도 지원

귀중한 시간 응답해 주셔서 정말 감사합니다.

이전 제출 임시저장

문화체육관광부 339-012 세종특별자치시 갈매로 388 경부세종청사 대표전화:(044)203-2000 팩스:(044)203-3447
COPYRIGHT@Ministry of Culture, Sports and Tourism
문의처: 작은도서관만드는사람들 E-MAIL) smalllibrary.org@gmail.com TEL) 02-515-1178 / 기술지원: 채움씨앤아이 E-MAIL) sunah@cucon.kr TEL) 070-4411-6701

실태조사9

- 작은도서관 운영관련 의견을 작성 후 최종제출
- 제출한뒤에도 조사기간 내에는 수정 가능 (조사기간 외에 입력/수정 불가)

편리기능

서울특별시 남 원영합니다! 로그아웃 | 관리자정보관리

작은도서관 운영평가 | 실태조사 | 평가 | 통계 | 도서관관리 | 운영자관리

도서관 조회 | 도서관 신규등록 | 도서관 등록취소

실태조사 | 실태조사정보 | 1-2-3-4-5-6-7-8-9 | > 실태조사 > 운영실태조사

작은도서관 운영 관련 의견

상상도서관

- 작은도서관을 위한 예산지원
- 순회사서를 시립도서관에도 지원

귀중한 시간 응답해 주셔서 정말 감사합니다.

이전 | 계속 | 임시저장

문화체육관광부 339-012 세종특별자치시 갈매로 388 경부세종청사 대표전화: (044)203-2000 팩스: (044)203-3447
COPYRIGHT@Ministry of Culture, Sports and Tourism
문의처: 작은도서관만드는사람들 E-MAIL) smalllibrary.org@gmail.com TEL) 02-515-1178 / 기술지원: 채움씨앤아이 EMAIL) sunah@cucon.kr TEL) 070-4411-6701

사이트맵

실태조사

- 이미 입력한페이지는 네비게이션 바에서 해당 페이지로 바로 이동이 가능

작은도서관 운영평가

서울특별시 님 환영합니다. 로그아웃 | 관리자정보관리

작은도서관 운영평가 | 실태조사 | 평가 | 통계 | 도서관관리 | 운영자관리

도서관 조회 | 도서관 신규등록 | 도서관 등록취소

평가

작은도서관 운영평가 >

평가모델설정

작은도서관운영평가

평가조건입력

표준(공립) - 2016년 공립 표준평가표 | 공립 | 2016 | 평가하기

공립과 사립을 하나의 평가표로 평가할 때는 공립/사립을 각각 선택하여 평가하시면 됩니다.

- 평가결과 데이터는 연도별 마지막에 평가한 데이터를 기준으로 저장됩니다.
- 평가시간은 1 ~ 5분 가량 소요됩니다.

문화체육관광부 339-012 세종특별자치시 갈매로 388 경부세종청사 대표전화:(044)203-2000 팩스:(044)203-3447
COPYRIGHT@Ministry of Culture, Sports and Tourism

사이트맵

작은도서관
운영평가

- 운영실태 입력이 모두 완료되면, 표준평가표(문체부 지정) 또는 사용자 평가표를 선택하여 평가 실시

작은도서관 운영평가

서울특별시 남 관영합니다. 로고아웃 | 관리자정보관리

작은도서관 운영평가 | 실태조사 | **평가** | 통계 | 도서관관리 | 운영자관리

작은도서관 운영평가 | 평가모델설정

평가

작은도서관 운영평가 >

평가모델설정

작은도서관 운영평가

평가조건입력

표준(공립) - 2014년 공립 표준평가표 | 공립 | 2014 | 평가하기

공립과 사립을 하나의 평가표로 평가할 때는 공립/사립을 각각 선택하여 평가하시면 됩니다.
 • 평가결과 데이터는 연도별 마지막에 평가한 데이터를 기준으로 저장됩니다.
 • 평가시간은 1 ~ 5분 소요됩니다.

분 류	도서관 수
A 등급	0
B 등급	0
C 등급	0
D 등급	0
F 등급	0
합 계	0

통계페이지로

문화체육관광부
 Ministry of Culture, Sports and Tourism

339-012 세종특별자치시 갈매로 398 정부세종청사 대표전화:(044)203-2000 팩스:(044)203-3447
 COPYRIGHT@Ministry of Culture, Sports and Tourism

사이트맵

- 운영실태 입력이 모두 완료되면, 표준평가표(문체부 지정) 또는 사용자 평가표를 선택하여 평가 실시

작은도서관
운영평가

평가모델설정

서울특별시 남 권영합니다. 로그아웃 | 관리자정보관리

작은도서관 운영평가 > 평가 > 평가모델설정

작은도서관 운영평가 > 평가모델설정

평가 > 평가모델설정

작은도서관 운영평가 > 평가모델설정

평가모델설정

표준평가표

평가제목	구분	작성자	작성일자
2014년 공립 표준평가표	공립	시스템관리자	2014/12/19
2014년 사립 표준평가표	사립	시스템관리자	2014/12/19

사용자설정 평가표

평가제목	구분	작성자	작성일자
dd	공립	서울특별시	2014/12/22
2014년 평가표 공립	공립	서울특별시	2014/12/09
테스트 평가표	공립	서울특별시	2014/12/09
테스트	공립	서울특별시	2014/12/15

평가표생성

문화체육관광부 339-012 세종특별자치시 갈매로 398 정부세종청사 대표전화:(044)203-2000 팩스:(044)203-3447
 Ministry of Culture, Sports and Tourism COPYRIGHT©Ministry of Culture, Sports and Tourism

사이트맵

- 표준평가표 항목별 점수 확인 가능

모델설정
(표준평가표)

평가모델설정

서울특별시 님 환영합니다. [로그아웃](#) | [관리자정보관리](#)

작은도서관 운영평가

실태조사

평가

통계

도서관관리

운영자관리

평가

표준 평가모델설정

평가 > 평가모델설정

작은도서관 운영평가

평가모델설정 >

진단항목	배점
인력	20
시설	15
자료	15
예산	10
이용자서비스	30
교류협력	10
합계	100
가점	10

표준평가표 (공립)

평가표역선택력

진단영역	진단항목				공립	
	배점	비고		배점	비고	
인력	현황	직원수	상근	3명 이상 7점	5점	20점
			기간제			
	전문성	사서봉사자 수	등록		5점	
			비등록			
		사서자격증 보유 인력 수	직원	2명 이상 5점	5점	
			자원봉사자			
전문교육 참여 여부(정도)	교육인원	2명 이상 2점	2점			
	교육시간	20시간 이상 3점		3점		
시설	면적	건물면적	165㎡ 이상 5점		5점	15점
		열람석 수	36석 이상 5점	5점		
	전산	이용자용 컴퓨터 수	3대 이상 3점		3점	
		자료관리 프로그램 사용 여부	사용 2점	2점		
		보유 장서 수	10000권 이상 5점			
	도서자료					

- 표준평가표 항목별 점수 확인 가능

모델설정
(표준평가표)

평가모델 설정

작은도서관 운영평가 > 평가모델설정

평가모델설정

표준평가표

평가제목	구분	작성자	작성일자
2014년 공립 표준평가표	공립	시스템관리자	2014/12/19
2014년 사립 표준평가표	사립	시스템관리자	2014/12/19

사용자설정 평가표

평가제목	구분	작성자	작성일자
dd	공립	서울특별시	2014/12/22
2014년 평가표 공립	공립	서울특별시	2014/12/09
테스트 평가표	공립	서울특별시	2014/12/09
테스트	공립	서울특별시	2014/12/15

평가표 생성

문화체육관광부
339-012 세종특별자치시 갈매로 398 정부세종청사 대표전화:(044)203-2000 팩스:(044)203-3447
COPYRIGHT©Ministry of Culture, Sports and Tourism

- 사용자 평가표 생성

모델설정
(사용자평가표)

평가모델 설정

서울특별시립 도서관 운영평가 | 로그인 | 관리자정보관리

작은도서관 운영평가 | 실태조사 | **평가** | 통계 | 도서관관리 | 운영자관리

평가 | 작은도서관 운영평가 | **평가모델 설정**

작은도서관 평가영역 및 항목 (공립) | 평가표역할 영역

진단영역	진단항목			공립		총점		
	배점	사용여부	배점	사용여부				
인력	현황	직원 수	상근 기간제	3명 이상 7점	7 점	<input checked="" type="checkbox"/>	23 점	
		자원봉사자 수	등록		7 점	<input checked="" type="checkbox"/>		
			비등록					
	전문성	사서자격증 보유 인력 수	직원	자원봉사자	2명 이상 5점	5 점		<input checked="" type="checkbox"/>
			교육인원	교육시간	2명 이상 2점	2 점		<input checked="" type="checkbox"/>
		전문교육 참여 여부(정도)		20시간 이상 3점	2 점	<input checked="" type="checkbox"/>		
시설	면적	건물면적		185㎡ 이상 5점	3 점	<input checked="" type="checkbox"/>	10 점	
		열람석 수		36석 이상 5점	3 점	<input checked="" type="checkbox"/>		
	전산	이용자용 컴퓨터 수		3대 이상 3점	2 점	<input checked="" type="checkbox"/>		
		자료관리 프로그램 사용 여부		사용 2점	2 점	<input checked="" type="checkbox"/>		
자료	현황	보유 장서 수	도서자료	10000 권 이상 5점	5 점	<input checked="" type="checkbox"/>	15 점	
			연속간행물	10 종 이상 5점	5 점	<input checked="" type="checkbox"/>		
	연간 증가 장서 수	도서자료	1000 권 이상 3점	3 점	<input checked="" type="checkbox"/>			
		연속간행물	5 종 이상 2점	2 점	<input checked="" type="checkbox"/>			
		인건비		10,000,000 원 이상 2점	2 점	<input checked="" type="checkbox"/>		

저장 | 삭제 | 목록

문화체육관광부 | 339-012 세종특별자치시 갈매로 369 정부세종청사 대표전화:(044)203-2000 팩스:(044)203-3447
 COPYRIGHT©Ministry of Culture, Sports and Tourism

사이트맵

- 사용자 평가표 생성

모델설정
(사용자평가표)

도서관 운영현황

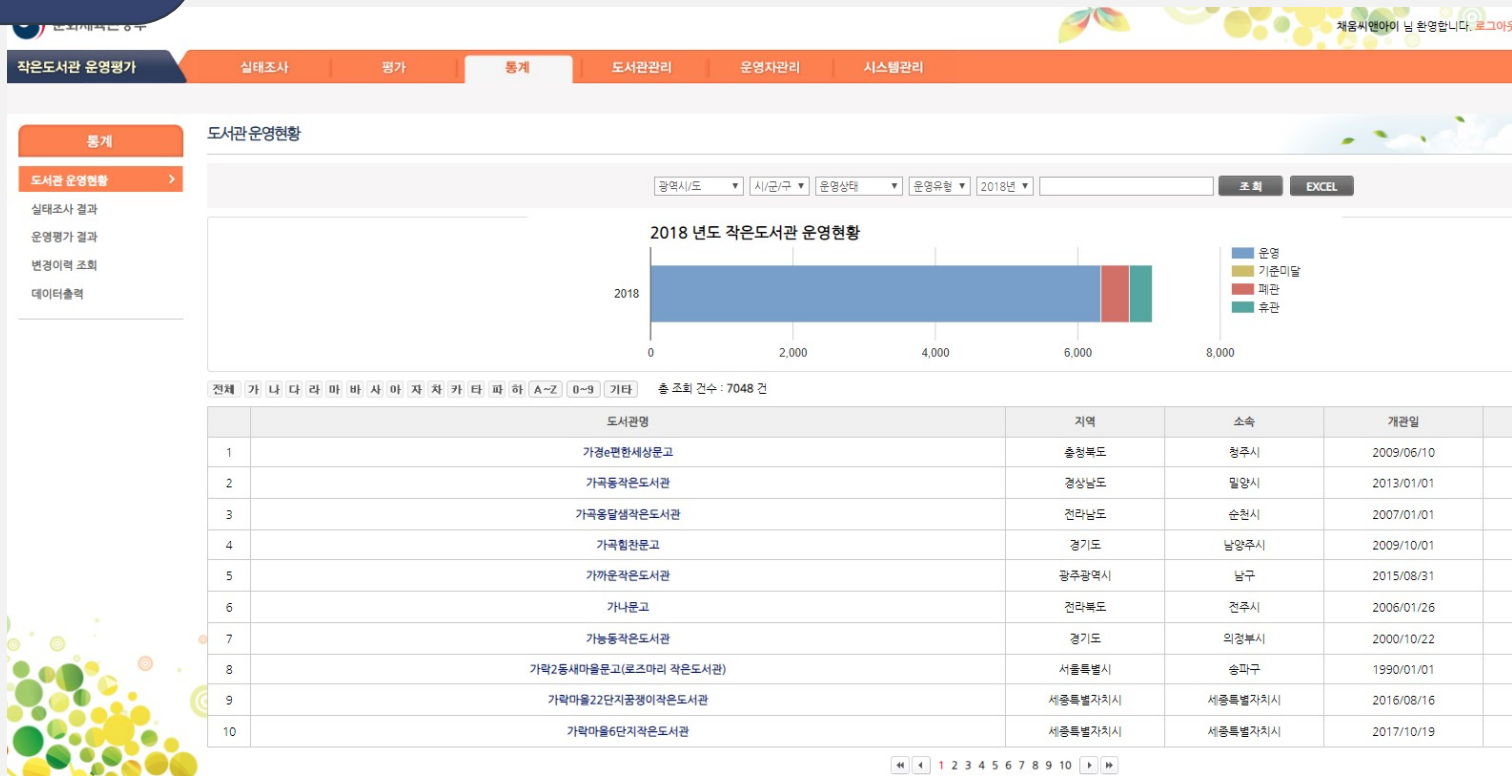

도서관 운영현황

- 담당하고 있는 지역의 작은도서관 운영현황을 확인
- 운영/기준미달/등록취소(폐관)/장기 휴관인 도서관을 조회

실태조사결과

문화체육관광부

작은도서관 운영평가 실태조사 평가 통계 도서관관리 운영지원리

서울특별시 남 한양입니다. 로그아웃 | 관리자정보관리

도서관 조회 도서관 신규등록 도서관 등록취소

통계 > 통계 > 실태조사 결과

2015년 ~ 2015년 서울특별시 시/군/구 운영유형 지역별 조회 EXCEL

면적 도서자료 예산 직원 자원봉사자 대출권수 연간 운영일

지역	2015년		1년 당 평균
	도서자료 수(20)	도서관수	
1 서울특별시 종로구	162,861	26	6,264
2 서울특별시 중구	188,903	15	12,594
3 서울특별시 용산구	139,910	23	6,083
4 서울특별시 성동구	166,483	23	7,238
5 서울특별시 관악구	192,083	29	6,624
6 서울특별시 동대문구	217,816	25	8,713
7 서울특별시 송파구	226,932	38	5,972
8 서울특별시 성북구	266,548	47	5,671
9 서울특별시 강북구	156,577	39	4,015
10 서울특별시 도봉구	315,027	25	12,601
11 서울특별시 노원구	352,856	34	10,378
12 서울특별시 은평구	454,788	66	6,891
13 서울특별시 서대문구	169,957	22	7,725
14 서울특별시 마포구	218,803	30	7,293
15 서울특별시 양천구	249,994	39	6,410
16 서울특별시 강서구	304,645	45	6,770
17 서울특별시 구로구	327,313	57	5,742
18 서울특별시 금천구	126,375	17	7,434
19 서울특별시 영등포구	316,774	38	8,336
20 서울특별시 동작구	175,317	37	4,738
21 서울특별시 관악구	345,887	46	7,519
22 서울특별시 서초구	327,329	39	8,393
23 서울특별시 강남구	198,578	21	9,456
24 서울특별시 송파구	368,036	49	7,511
25 서울특별시 강동구	211,196	31	6,813
총 합	248,441	861	-

문화체육관광부 339-012 서울특별시가치서길메포 388 경부세종정사 대표전화: (044)203-2000 팩스: (044)203-3447
 COPYRIGHT©Ministry of Culture, Sports and Tourism

실태조사 결과

- 현장운영자가 입력한 내용을 바탕으로 실태조사 결과 조회
- 면적/도서자료/예산/직원/자원봉사자/연간 운영일의 평균값을 조회
- 입력 년도를 2년을 선택하면 일반적인 백분율 계산법으로 계산, 2년 이상을 선택하는 경우 CARG(연평균증가율)로 계산

운영평가결과

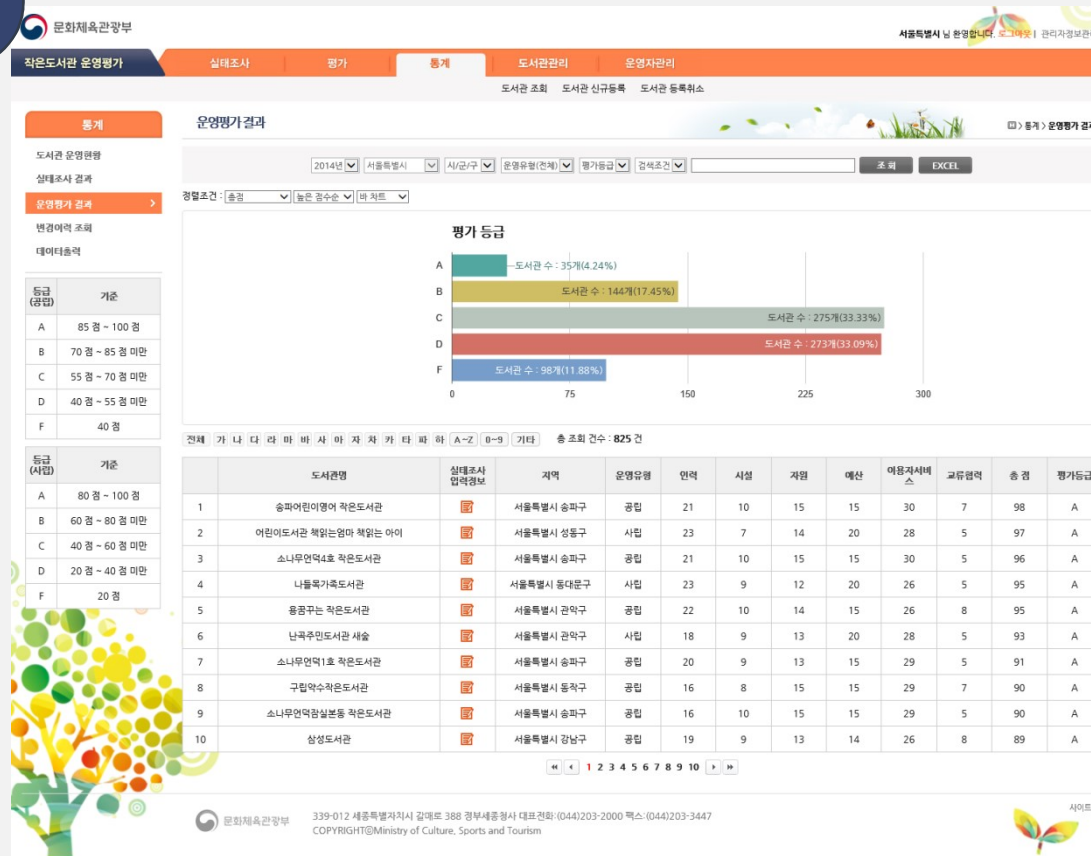

도서관 운영평가 결과

- 현장운영자가 입력한 내용을 바탕으로 운영평가 결과 조회
- 도서관별 항목 점수와 등급을 조회
- 항목별 높은 점수순 정렬이 가능

변경이력 조회

서울특별시 님 환영합니다. 로그아웃 | 관리자정보관리

작은도서관 운영평가 > **통계** > 도서관관리 > 운영자관리

도서관 운영현황 | 실태조사 결과 | 운영평가 결과 | 변경이력 조회 | 데이터출력

통계 > 변경이력 조회

날짜조건 [] ~ [] 서울특별시 [] 시/군/구 [] 변경항목 신 [] 검색조건 [] [조회] [EXCEL]

전체 가 나 다 라 마 바 사 아 자 차 카 타 파 하 A~Z 0~9 기타 총 조회 건수 : 7 건

번호	변경일	도서관명	변경항목	변경전	변경후
1	2017/01/04	상상도서관	도서관명	상상도서관	상상도서관2
2	2017/01/04	상상도서관	도서관명	상상도서관2	상상도서관
3	2017/01/04	상상도서관	대표자명	운영자	김채윤
4	2017/01/02	양천연세주민문고	도서관 주소	서울 양천구 신월6동결골8길 16	서울특별시 양천구 오독로 64-3. (신월동)2층
5	2016/12/27	꿈터 작은도서관	도서관명	꿈터 어린이도서관	꿈터 작은도서관
6	2016/12/12	서연푸른꿈터문고	운영상태	운영중	휴관
7	2016/11/28	드림도서관	도서관명	비전도서관	드림도서관

문화체육관광부 339-012 세종특별자치시 갈매로 388 경부세종청사 대표전화:(044)203-2000 팩스:(044)203-3447
 COPYRIGHT@Ministry of Culture, Sports and Tourism

도서관 변경이력조회

- 도서관의 변경이력(도서관명, 대표자명, 도서관주소, 운영상태, 도서관 유형, 도서관면적)을 조회

Ⅲ 주의사항

지역관리자 비밀번호변경

문화체육관광부

작은도서관 운영평가 실태조사 평가 통계 도서관관리 **운영자관리**

현장운영자 조회 지역관리자 조회

운영자관리

현장운영자 조회 **지역관리자 조회**

지역관리자조회

관리자: **지역관리자 등록** **선택관리자 삭제**

아이디	<input type="text" value="ses00001"/>	비밀번호변경
*성명	<input type="text"/>	
*소속	<input type="text"/>	
*직책/직급	<input type="text"/>	
*전화번호	선택 <input type="text"/> - <input type="text"/> - <input type="text"/>	
*핸드폰번호	010 <input type="text"/> - <input type="text"/> - <input type="text"/>	
이메일	<input type="text"/> @ <input type="text"/> 직접입력	
비고	<input type="text"/>	

문화체육관광부 339-012 세종특별자치시 갈매로 388 경부세종청사 대표전화:(044)203-2000 팩스:(044)203-3447 COPYRIGHT@Ministry of Culture, Sports and Tourism 사이트맵

지역관리자 비밀번호변경

- 한 지역의 지역관리자가 여러 명인 경우 지역관리자 중 한 명이 비밀번호를 변경하며 다른 지역관리자의 비밀번호도 변경 (아이디를 공유해서 사용)

NOTICE!

문화체육관광부 서울특별시 남 원영합니다! 로그아웃 | 관리자정보관리

작은도서관 운영평가 실태조사 평가 통계 도서관관리 운영자관리

도서관 조회 도서관 신규등록 도서관 등록취소

실태조사 2017년 전국 작은도서관 운영실태조사(2017/02/01 ~ 2017/02/10) 1-2-3-4-5-6-7-8-9 > 실태조사 > 운영실태조사

운영실태조사 참여연령 > 작은도서관 운영현황 상상도서관

✓ 예산 현황

*예산수입원	<input type="checkbox"/> 행정기관 지원	<input type="checkbox"/> 회원 회비 및 이용료	<input type="checkbox"/> 후원금	<input type="checkbox"/> 자부담(운영자 자체부담)	<input type="checkbox"/> 기타
*계정자립도	<input type="radio"/> 자부담 50% 이상 <input type="radio"/> 자부담 30% 이상 <input type="radio"/> 자부담 10% 이상 <input type="radio"/> 자부담 없음 <input type="radio"/> 기타				
*예산 현황	자료구입비(도서, 비도서, 전자자료, 연속간행물)	<input type="text"/> 원			
	인건비	<input type="text"/> 원			
	운영비(프로그램운영비, 시설관리비 및 일반관리비 포함)	<input type="text"/> 원			
	합계	<input type="text"/> 0 원			

✓ 운영위원회

*운영위원회 구성 여부	<input type="radio"/> 있다 <input type="radio"/> 없다
--------------	--

이전 다음 임시계장

문화체육관광부 339-012 세종특별자치시 갈매로 388 경부세종청사 대표전화:(044)203-2000 팩스:(044)203-3447
 COPYRIGHT©Ministry of Culture, Sports and Tourism
 문의처: 작은도서관만드는사람들 E-MAIL) smalllibrary.org@gmail.com TEL) 02-515-1178 / 기술지원: 채움씨앤아이 EMAIL) sunah@cucon.kr TEL) 070-4411-6701

사이트맵

필수항목

- 별표(*) 표시가 있는 항목은 필수항목으로 반드시 입력되어야 함
- 필수항목에서 데이터가 없는 경우 공란으로 두지 말고 '0' 혹은 '해당없음' 등을 입력

NOTICE!

조사기간

- 문화체육관광부에서 지정한 조사기간에만 실태조사 응답 가능
- 조사기간 이후에는 통계결과, 도서관/운영자 정보조회 및 수정만 가능

비밀번호 분실

- 현장 운영자가 비밀번호를 문의할 경우 : 해당 도서관을 검색하여 비밀번호 변경
- 지역관리자가 비밀번호를 분실한 경우 : 통합관리자가 비밀번호를 변경
 - ✓ 기존의 비밀번호는 암호화 되어 누구도 알 수 없음

문의처

- (관리) 작은도서관을 만드는 사람들
- (기술) 주식회사 채움씨앤아이

나. 이것만 알고 가세요(1)

도서관 정보조회

작은도서관 운영평가 실태조사 평가 통계 **도서관관리** 운영자관리

도서관 조회 도서관 신규등록 도서관 등록취소

도서관관리 도서관 조회 도서관 신규등록 도서관 등록취소

날짜조건 서울특별시 운영유형 검색조건 조회 EXCEL

전체 가 나 다 라 마 바 사 아 자 차 카 타 파 하 A~Z 0~9 기타 총 조회 건수 : 26 건

번호	도서관명	지역	소속	운영유형	운영주체	운영자명	연락처	개관일자	운영상태	폐관일	폐관유형	폐관사유
1	공구는 평창동 작은도서관	서울특별시	중도구	공립	직영외 위탁				운영중	-	-	-
2	나무와 열매 어린이 도서관	서울특별시	중도구	사립	중고 시설 문고				운영중	-	-	-
3	도담도담한옥도서관	서울특별시	중도구	공립	직영외 위탁				운영중	-	-	-
4	두산아파트 새마을문고	서울특별시	중도구	사립	아파트				운영중	-	-	-
5	무악다솔방	서울특별시	중도구	공립	직영외 위탁				운영중	-	-	-
6	뫼든지 도서관	서울특별시	중도구	사립	개인 및 단체				운영중	-	-	-
7	불교영어도서관	서울특별시	중도구	사립	중고 시설 문고				운영중	-	-	-
8	삼청공원 숲속도서관	서울특별시	중도구	공립	직영외 위탁				운영중	-	-	-
9	석천문화관	서울특별시	중도구	사립	법인외 설립				운영중	-	-	-
10	송인마루 작은도서관	서울특별시	중도구	공립	직영외 위탁				운영중	-	-	-



Step 1.
도서관 정보 최신화

도서관 정보조회

- 담당 지역의 작은도서관을 조회
- 도서관명 클릭 시 도서관 정보 수정

현장운영자 조회

문화체육관광부 | 서울특별시 종로구 빌 환영합니다. 로그인 | 관리자정보관리 | 운영자매뉴얼 | 관리자매뉴얼

작은도서관 운영평가 | 실태조사 | 평가 | 통계 | 도서관관리 | **운영자관리**

현장운영자 조회 | 지역관리자 조회

운영자관리 | **현장운영자 조회** | 지역관리자 조회

운영상태: 서울특별시 | 종로구 | 검색조건: [] | 조회 | EXCEL

전체 | 가 | 나 | 다 | 라 | 마 | 바 | 사 | 아 | 자 | 차 | 카 | 타 | 파 | 하 | A~Z | 0~9 | 기타 | 총 조회 건수 : 26 건

	도서관명	이름	연락처	이메일	직책	아이디	상태
1	공구는 평창동 작은도서관		010-1234-1234		운영자	sem00846	운영중
2	나무와 열매 어린이 도서관		010-1234-1234		운영자	sem00496	운영중
3	도담도담한옥도서관		02-123-1234		운영자	sem00958	운영중
4	두산아파트 새마을문고		010-1234-1234		대표자	sem00501	운영중
5	무악다솔방		010-1234-1234		운영자	sem00838	운영중
6	뽕단지 도서관		010-1234-1234		운영자	sem00845	운영중
7	불교영어도서관		010-1234-1234		운영자	sem00836	운영중
8	삼청공원 숲속도서관		02-123-1234		대표자	sem00840	운영중
9	석천문화관		02-123-1234		운영자	sem00837	운영중
10	송인마루 작은도서관		010-1234-1234				

Step2.
현장운영자에게
ID/PW를 알려주세요!

현장운영자 조회

- 담당지역의 작은도서관 현장운영자의 정보 조회 및 수정
- 조회된 목록을 엑셀로 반출 가능

데이터 출력

문화체육관광부

서울특별시 종로구 남관영합니다. 로고아웃 | 관리자정보관리 | 운영자메뉴얼 | 관리자메뉴얼

작은도서관 운영평가 | 실태조사 | 평가 | **통계** | 도서관관리 | 운영자관리

도서관 운영현황 | 실태조사 결과 | 운영평가 결과 | 변경이력 조회 | **데이터출력**

통계 > 데이터출력

입력데이터 출력 | 2018 | 서울특별시 | 종로구 | EXCEL

문화체육관광부 339-012 세종특별자치시 갈매로 388 정부세종청사 대표전화:(044)203-2000 팩스:(044)203-3447 COPYRIGHT@Ministry of Culture, Sports and Tourism

Step3.
엑셀을 첨부로 공문을
발송

최종보고

- 통계 > 데이터 출력
- 공문의 첨부파일로 엑셀파일을 제출

